

COR E PERSONALIDADE

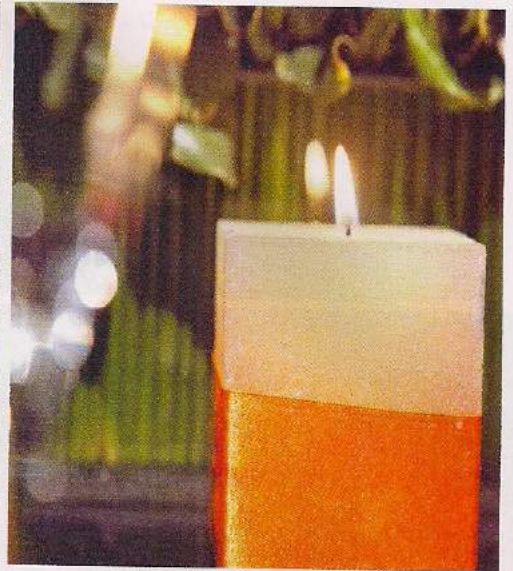
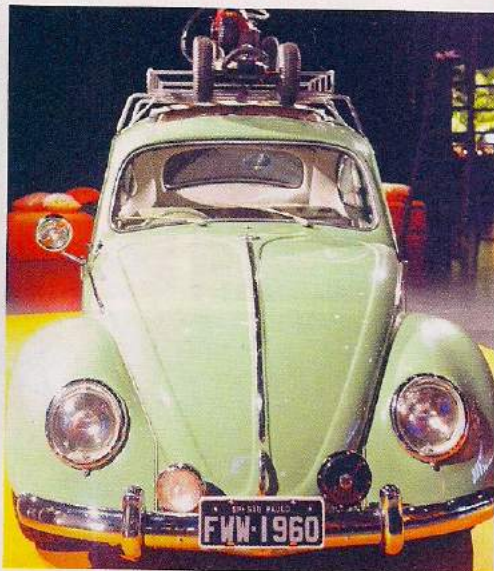

Inspirado na famosa lanchonete Hard Rock Café, o evento fugiu do tradicional, apostando em cores fortes, automóveis e o rock como trilha sonora

A PROFISSIONAL CRISTIANE PY FOI CHAMADA PARA

organizar todos os detalhes da festa do Bar Mitzvah, já que ela costumava planejar os eventos da família. O vínculo de amizade, a confiança e a empatia foram essenciais para transmitir à comemoração os gostos e a personalidade do jovem aniversariante, que, assim como o pai, gosta muito de motos, carros antigos e rock - elementos presentes em todo o local. Para conseguir os itens decorativos, Cristiane visitou

oficinas especializadas no centro da cidade, ao lado do pai do anfitrião. A Vila dos Ipês, local escolhido, era um antigo galpão reformado sem perder a arquitetura original, com telhado em estrutura de madeira e grandes vãos, o que contribuiu para o clima desejado para a festa.

Foram feitos três ambientes diferentes: um coquetel, com um grande bar e telas retroprojetoras que recebiam os convidados; um salão para os adultos, com bar, bufê e mesas; e o salão dos jovens, com *lounges*, bar de bebidas não alcoólicas e bufê com comidas de balada. Por ser o evento de um rapaz e ter o conceito de lanchonete, os arranjos prescindiram das flores, utilizando apenas vegetação; na parte interna do salão, abaixo de cada automóvel exposto, tecidos na cor laranja demarcaram o espaço.

A banda Destroyer, cover da famosa Kiss, entrou de surpresa no meio da festa. Ao fim da apresentação, o garoto subiu ao palco e tocou um solo de guitarra.

CARDÁPIO

Bufê de entrada

Cheeseburger mini; cachorro-quente mini de frango; nuggets com ketchup americano; asinhas de frango; beirute mini na chapa; milkshake mini de chocolate; *frapê* de coco mini.

Coquetel

Canapé de carpaccio ao molho de alcaparras e parmesão; canapé de salmão defumado com dill e limão; blinis com ovas de salmão e *sour cream*; polenta mole ao ragu de frango defumado; batata rosti com chuvisco de cebola dourada; cigarrete de queijo; champignons gratinados com espinafre e grana padano.

Para as crianças

Jantar

Espetos mini de carne, kafta, frango; *fricassé* de filet mignon na ponta faca ao leve toque de molho madeira; raviolone de muçarela de

búfala ao molho pomodoro e basilico; *penne grano* duro mini ao molho branco; arroz branco; batata *smiles*; nuggets.

Sobremesa

Mini banana split em pratinho de porcelana "banana ouro" (montada pelas próprias crianças com a ajuda dos atendentes).

Para os adultos

Jantar

Salada *caesar* com tiras de frango grelhado e croutons; buquê de verdes nobres, alface americana e *frisée*, *radicchio*, tiras de morango e molho agridoce; palmito pupunha desfiado ao toque de azeite tartufado; escalopes de filé mignon ao molho roti; pescada amarela com amêndoas e molho de alcaparras; risoto ao leve toque de limão siciliano; *penne grano* duro mini com lascas de salmão defumado ao molho tailandês; *ratatouille* de legumes.

Sobremesa

Consomé de chocolate *Callebaut* com frutas silvestres e fios de mascarpone; sorvete nos sabores paçoca e chocolate; frutas da estação no espeto. Torta diet do Amor aos Pedacos.

De madrugada

Raviolone de muçarela de búfala ao molho pomodoro e basilico com manjeriço roxo.

Bebidas

Água mineral; refrigerantes (normal e diet); sucos naturais nos sabores manga com capim santo e abacaxi com hortelã; show bar com caipirinhas de frutas da estação.

Mesa de saída

Café; chás; involtine de chocolate com nozes; minipalmiere; minitruflas de chocolate branco ao leve toque de limão siciliano e de chocolate ao leite; minicopinhos com recheio de Nutella, cocadinha, bicho de pé e brigadeiro.



O CHARME FOI GUITARRA, ROCK E A LANCHONETE HARD ROCK. Café permearam a decoração, com itens explorados ao máximo

AS CADEIRAS, QUE ERAM DO LOCAL, FORAM revestidas com sacos de tecido preto, para criar um ar despojado. A cor se misturou ao laranja e trouxe uma ousada combinação de tons





• **CASTIÇAIS DE VIDRO, COM GEL COLORIDO**
EM tom laranja fazem composição com a folhagem do arranjo, para a cerimônia na qual as treze velas são acesas, simbolizando cada ano de vida do garoto





NA ÁREA DOS JOVENS FORAM COLOCADOS GRANDES bancos do tipo boate, com almofadas na cor laranja com estampa de notas musicais, além de mesas bistrôs e pufes, criando uma atmosfera de balada



OS SALÕES ERAM DIVIDIDOS POR VASOS NA COR preta com arecas, para dar privacidade a jovens e adultos, mas permitindo a circulação entre eles. Os espaços se uniam ao chegar na pista de dança e palco

FICHA TÉCNICA

Local e bufê

Vila dos Ipês

Tel.: (11) 3835-8198

viladosipes.com.br

Autora

do projeto

Cristiane Py Arquitetura

Tel.: (11) 99179-7657

cristianepy.com.br

Fotos

Leonardo Sanches

leo@leosanches.com

Convites

Papeteria

Tel.: (11) 3813-9214

www.papeteria.com.br

Arranjos e

paisagismo

Toninho Flores Decorações

Tel.: (11) 3833-9769

toninhodecoracoes.com.br

Mobiliário

100% Eventos

Tel.: (11) 3604-8039

cemporcentoeventos.com.br

Party Coberturas

Tel.: (11) 3834-5593

partycoberturas.com.br

Toldos

Party Coberturas

Tel.: (11) 3834-5593

partycoberturas.com.br

Iluminação

Maciel Iluminação

Tel.: (11) 7817-7253

Sonorização

Banda SP3

Tel.: (11) 3092-4444

sp3.com.brcomnix.com.br

Banda Destroyers

Tel.: (11) 2604-4187

destroyerkiss.com.br